



MARINHA DO BRASIL

CAPITANIA DOS PORTOS DO RIO DE JANEIRO

Rio de Janeiro, RJ, 17 de outubro de 2023.

Assunto: **Réveillon 2023/2024 – Posicionamento dos navios de cruzeiros.**

Pontos de fundeio para os sete navios de cruzeiro autorizados pela CPRJ, considerando para o raio de giro o navio de maior comprimento (LOA 333,33 m), de acordo com o croqui abaixo:

PONTO DE FUNDEIO	LATITUDE	LONGITUDE	NAVIOMSC MÚSICA
P1	22° 58.34514' S	043° 8.69518' W	MSC MÚSICA
P2	22° 59.00153' S	043° 8.46656' W	MSC PREZIOSA
P3	22° 59.46940' S	043° 8.88237' W	AZAMARA QUEST
P4	22° 59.92257' S	043° 9.21376' W	SERENADE OF THE SEAS
P5	23° 0.25277' S	043° 9.65393' W	COSTA FASCINOSA
P6	23° 0.49482' S	043° 10.31087' W	COSTA DIADEMA
P7	23° 0.32859' S	043° 10.85851' W	MSC SEAVIEW

Área de Espera:

AE1 LAT 22° 58' 20,82" S LONG 043° 08' 00,04"W

AE2 LAT 22° 58' 20,82" S LONG 043° 06' 31,46"W

AE3 LAT 22° 59' 41,55" S LONG 043° 08' 0,049"W

AE4 LAT 22° 59' 41,55" S LONG 043° 06' 31,11"W

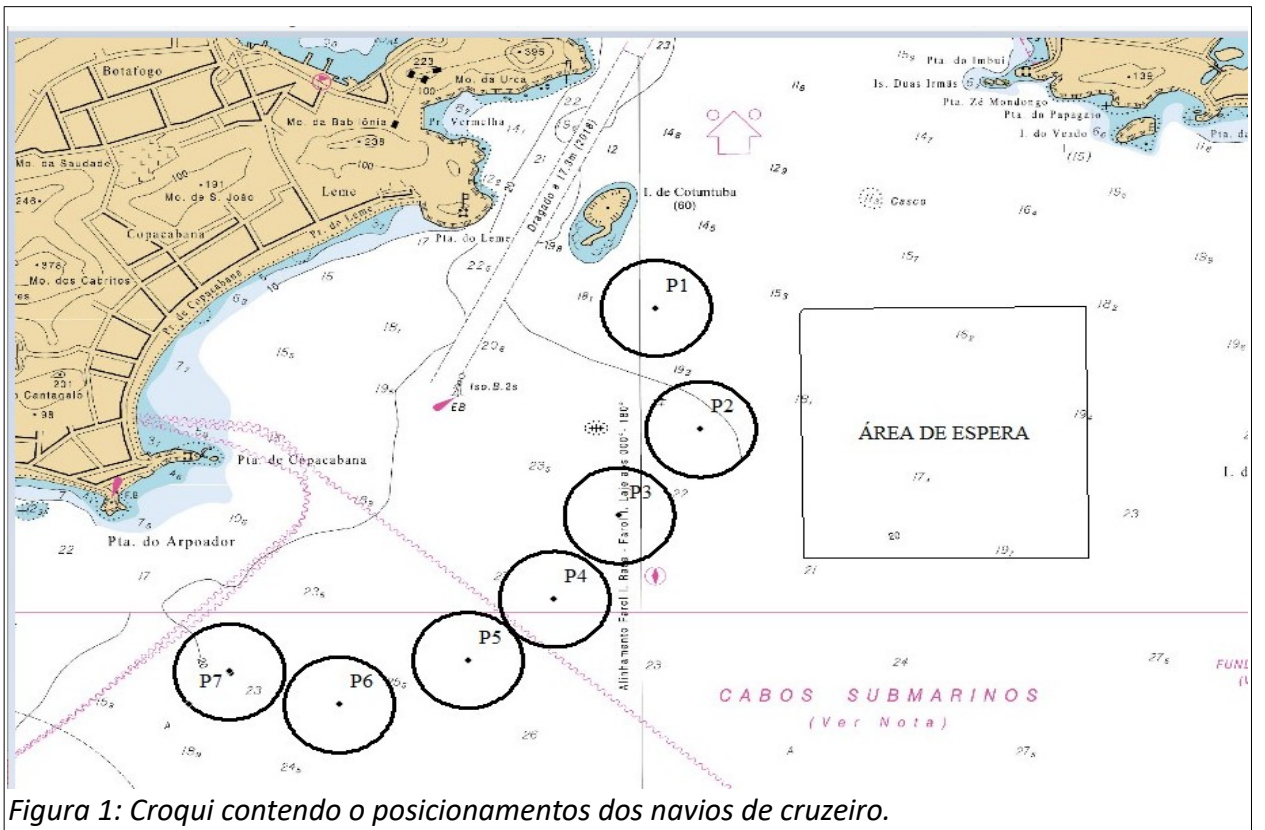

Figura 1: Croqui contendo o posicionamentos dos navios de cruzeiro.