

CAMINHANDO

Observe o que acontece ao redor (atenção 360 graus). Mantenha sempre 20 metros de distância de um suspeito e observe as mãos dele (geralmente escondidas nos bolsos)



Suspeito

20 metros

Se tiver que gritar, não use "socorro" porque faz as pessoas ao redor recuarem, pois fica claro que há perigo. Grite o nome de alguém, como "Paulo". O bandido achará isso incomum e pensará haver mais pessoas com a vítima

Mude de calçada e observe o comportamento do suspeito

FAZENDO EXERCÍCIO

Não use fones de ouvido ou algo que distraia a sua atenção. Mantenha-se distante de carros estacionados, arbustos e áreas mal iluminadas

ABASTECENDO NO POSTO

Evite ir à noite. Observe, antes de entrar, se há movimentação estranha, como funcionários parados e nervosos. Se desconfiar de algo, não entre

NO CAIXA ELETRÔNICO

Nunca use caixas eletrônicos à noite. Só use caixas em mercados, shoppings e outros locais com seguranças e público

Use óculos escuros, ande rápido e no centro da calçada e, se puder, contra o sentido do trânsito (para perceber algum veículo suspeito). Mantenha a bolsa à frente do corpo

Nunca demonstre estar procurando um endereço

NO ESTACIONAMENTO

O carro não deve conter adesivos que identifiquem onde você mora, trabalha, estuda ou faz ginástica.

PARADO NO SINAL

A faixa central é a mais segura, pois o bandido ataca pelas calçadas ou pelo canteiro central. As primeiras fileiras são visadas para roubos de carro; as últimas, para furtos de objetos

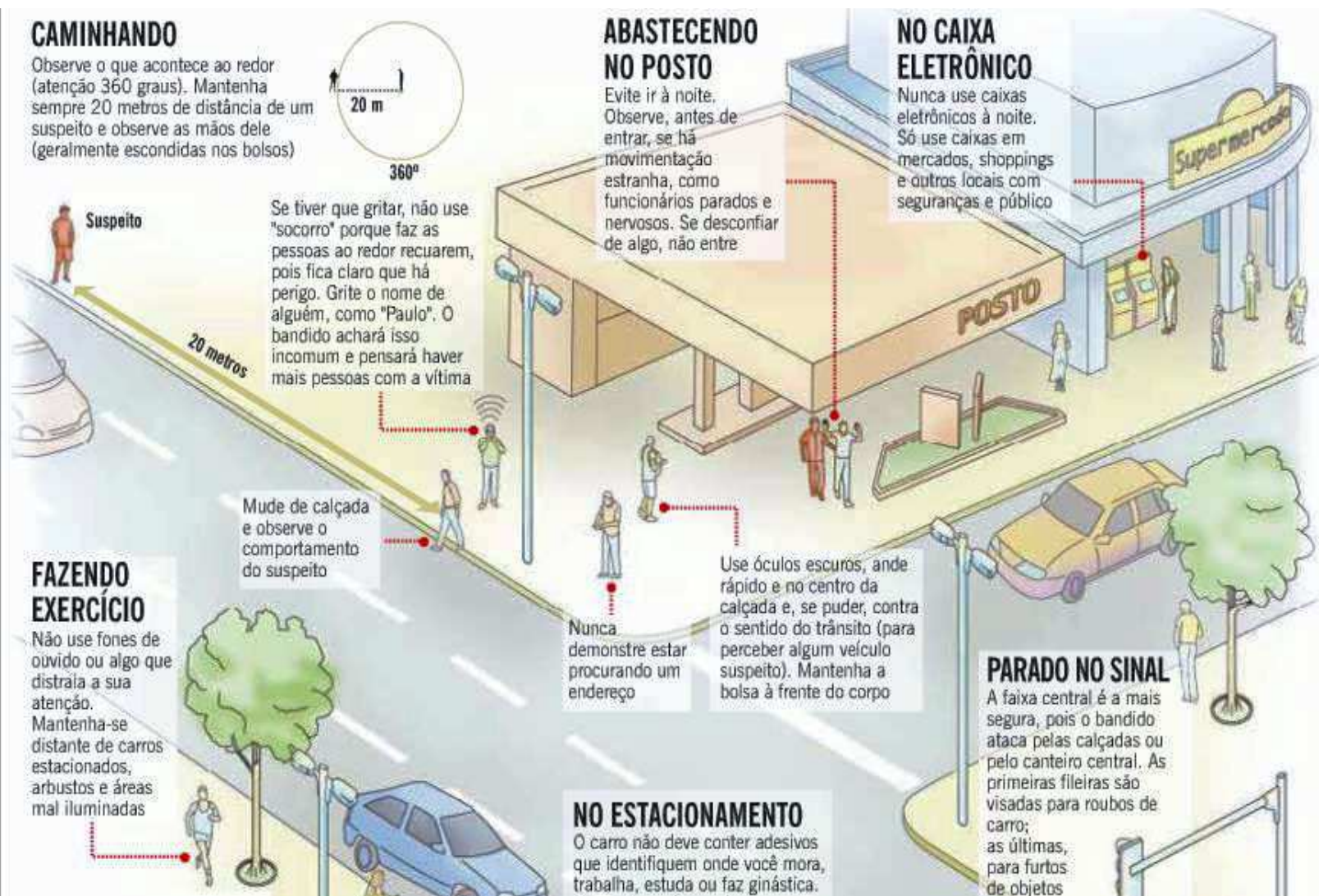

Não pare para dar informações nem se aproxime de carros. Indique um posto policial. Se sentir que deve responder, faça isso em movimento

ALGUÉM SEGUINDO

Se notar algum suspeito, entre numa loja pouco comum (homens em lojas de lingerie e mulheres em lojas de pesca, por exemplo). Se o suspeito entrar ou ficar do lado de fora, é provável que você esteja sendo seguido

NAS COMPRAS

Evite carregar muitos pacotes ou sacolas, para não ter as duas mãos ocupadas

Sacolas de compras devem ser carregadas junto ao corpo e do lado de dentro das calçadas

PEGANDO TÁXI

Use somente os serviços de táxi dos pontos ou cooperativas cadastradas. Grave sempre, ao entrar, o prefixo do táxi

Nunca fique dentro do carro estacionado. Ao entrar no veículo, dê a partida e só então ponha o cinto, ajuste o rádio etc

Nunca se aproxime se surpreender alguém mexendo no seu carro

Se, ao retornar ao carro, você observar um "defeito" que impeça o motor de funcionar, chame o socorro de sua confiança, pois alguém pode ter criado o "defeito" para "ajudar" você

Evite compras no sinal. Mesmo que o vendedor não seja ladrão, você se distrai, abre o vidro e se expõe

Se suspeitar de algo, fique "colado" na lateral do carro à esquerda, não deixando espaço para abordagens

DIRIGINDO

Ocorrendo uma "batidinha" leve na traseira do seu carro, observe pelo retrovisor as pessoas que estão no veículo de trás. Se desconfiar, não pare. Sinalize para que o motorista o siga até um lugar movimentado. Se a intenção era assaltar, a pessoa não vai seguir. Se isso ocorrer à noite, não pare

Por mais desumano que pareça, não pare para ajudar alguém à noite ou em locais de pouco movimento. Telefone para 190 e informe o local onde está a pessoa que necessita ajuda. Não deixe de ajudar, mas não pare

Ao passar por lombada, verifique, antes de reduzir a marcha, se há pessoas estranhas e deixe distância suficiente do veículo à frente para poder desviar caso ele pare para bloquear o seu caminho

