

**MARINHA DO BRASIL**

**GRUPAMENTO DE FUZILEIROS NAVAIS DE LADÁRIO-MS**



**CARTA DE SERVIÇO AO CIDADÃO**

## **SUMÁRIO**

### **APRESENTAÇÃO**

#### **IDENTIDADE ORGANIZACIONAL DO GptFNLa**

- Histórico
- Tarefas
- Visão de Futuro

### **ORGANOGRAMA**

#### **DEPARTAMENTO DE RECRUTAMENTO E SELEÇÃO**

- Serviços Prestados
- Formas de Obtenção de Informações
- Locais de Inscrição
- Documentos Originais Necessários para Efetuar a Inscrição
- Tempo de Espera para Atendimento
- Condições de Limpeza e Conforto
- Reclamações e Sugestões
- Compromisso e Padrão de Qualidade

#### **SEGUNDO TEMPO - FORÇAS NO ESPORTE**

- Serviços Prestados
- Procedimentos para o Atendimento
- Documentos Necessários
- Informações Adicionais
- Horário de Atendimento
- Formas de Obtenção de Informações, reclamações e sugestões
- Condições de Limpeza e Conforto

## **HISTÓRICO**

### **Grupamento de fuzileiros navais de Ladário (GptFNLa)**

Criado pelo decreto de 13 de outubro de 1932, a primeira companhia de Fuzileiros Navais, organizada no Rio de Janeiro, embarcada primeiramente no Vapor Almirante Jaceguay até Montevideu e posteriormente no navio – Auxiliar Uruguay, chegou a Ladário sob o comando do então Segundo-Tenente (FN) Antônio Ferreira de Mello.

A extinta primeira Companhia Regional de Fuzileiros Navais chegou em Ladário no dia 05 de janeiro de 1933, ficando alojada em um barracão de madeira, posteriormente foi transferida para um prédio em precárias condições, até que em 1942, foi finalmente, a companhia, transferida para as instalações da antiga Aviação Naval, onde permanece até os dias atuais.

O Decreto nº 51.811-A mudou a nomenclatura de Primeira Companhia para Grupamento de Fuzileiros Navais de Ladário, mas manteve-se a missão e finalidade que já existia.

O Grupamento de Fuzileiros Navais de Ladário, GptFNLa, inserido no Com6ºDN está localizado no Pantanal Sul Mato Grossense, região que o ocupa uma área de 140.000 Km<sup>2</sup>, fronteira com a Bolívia e é considerada a maior área alagada do mundo. O GptFNLa conta com uma área de adestramento chamada RABICHO(AAR), localizada no município de Corumbá-MS, na margem direita do Rio Paraguai, esta área possui um total de 20.337,50 hectares, equivalente a 203 Km<sup>2</sup>.

Sua atividade-fim é relativa a realização de Operações Ribeirinhas e Segurança do Complexo Naval de Ladário, realiza ainda, atividades subsidiárias, referentes à formação Militar Naval de Conscritos, Grumetes e Guardas-Marinha que, anualmente, incorporam ao Serviço Militar, no âmbito do Com6ºDN e Conduz o Segundo Tempo Forças no Esporte.

Portanto, o Grupamento de Fuzileiros Navais de Ladário possui duas vertentes de ações, uma operativa, que é o carro-chefe da OM, e a outra, a vertente de ensino e social, formando praças e oficiais temporários e conduzindo programa social.

## **TAREFA**

Realizar Operações Ribeirinhas, em consonância com a Doutrina Básica da Marinha; acolher, eventualmente, destacamentos de outras Forças que venham operar em área de responsabilidade do 6ºDN; juntamente com as demais OM do CNLa, participar de operações de defesa de Portos, Instalações, Terminais Fluviais e Intervenção, na área de jurisdição do 6ºDN; contribuir para a execução de Operações Especiais, a serem realizadas pelo GERR/OpEsp; contribuir para ações de segurança interna; formar Oficiais e Praças da Reserva Não-Remunerada no âmbito do 6ºDN; conduzir o Curso Exedito de Operações no Pantanal e desempenhar outras tarefas operativas que lhe forem atribuídas pelo Com6ºDN, compatíveis com sua organização, efetivo e capacidade operativa, a fim de contribuir para a aplicação do Poder Naval na área de jurisdição do 6ºDN.

## **VISÃO DE FUTURO**

Planejar e realizar estudos para modernização e reaparelhamento dos Equipamentos (capacetes, armamentos, rádios) e meios navais (viaturas e embarcações) que dispõe o GptFNLa;

Aprimorar sua estrutura didática – pedagógica dos seus processos administrativos e expandir sua infraestrutura, reduzindo tempo/gastos e aumentando sua eficiência organizacional.

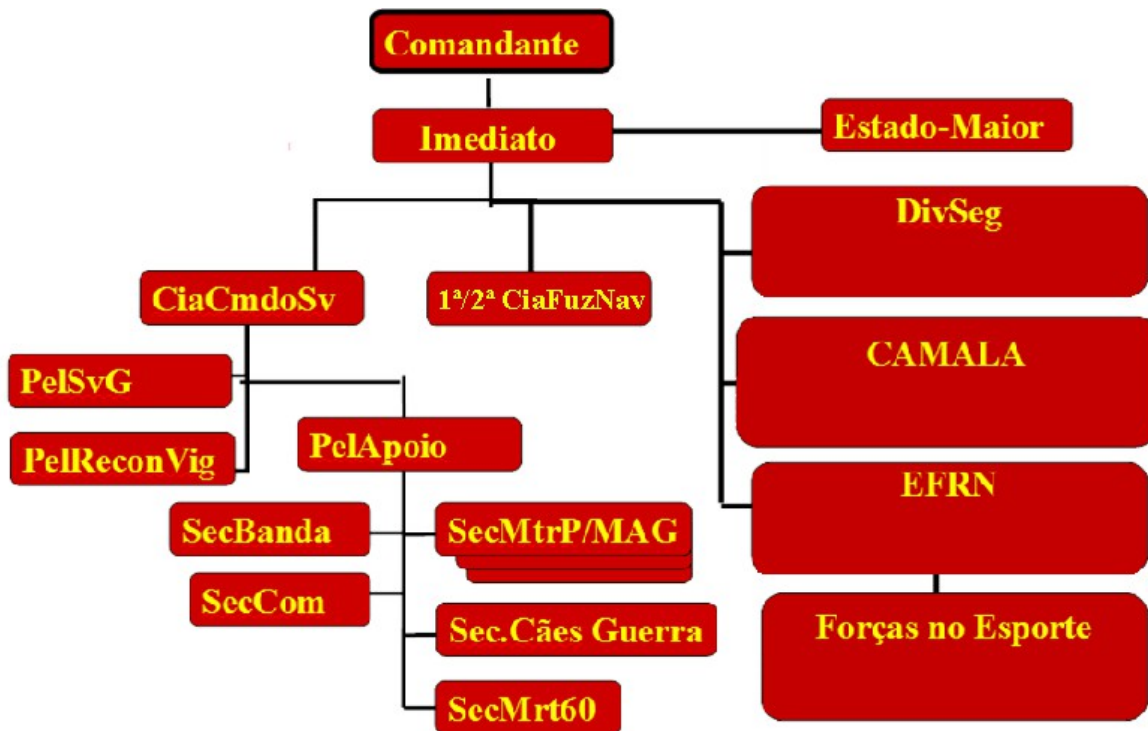

## RECRUTAMENTO E SELEÇÃO REGIONAL

Recrutamento e Seleção regional executa, coordena e controla as atividades inerentes à realização dos Concursos de Administração aos Cursos de Formação de Soldados Fuzileiros Navais e de Sargentos Músicos do Corpo de Fuzileiros Navais da Marinha do Brasil, em conformidade com as orientações e determinação do CPesFN. Desde a publicação dos editais até a apresentação nos Órgãos de Formação.

### Serviços Prestados

Inscrições para os seguintes concursos:

- Concurso de Admissão ao Curso de Formação de Soldados Fuzileiros Navais (CFSD-FN); e
- Concurso de Admissão ao Curso de Formação de Sargentos Músicos do Corpo de Fuzileiros Navais (C-FSG-MU-CFN).

### Formas de Obtenção de Informações

Os interessados poderão obter informações sobre inscrições, editais, resultados de concursos e concursos em andamento, do seguinte modo:

- **Presencial** – nos postos de recrutamento regional;
- **Internet** – por meio da página [www.cpesfn.mar.mil.br](http://www.cpesfn.mar.mil.br), pelo e-mail [concurso@cpfn.mar.mil.br](mailto:concurso@cpfn.mar.mil.br) ou pelo e-mail regional [ronaldo.dutra@marinha.mil.br](mailto:ronaldo.dutra@marinha.mil.br); e

- **Telefônico** – Tel: (67) 3234-1242 ou (67) 3234-1246 - de segunda a sexta-feira, de 08:30 às 12:00h e de 13:30 às 16:00h.

### **Locais de Inscrição**

- **No Rio de Janeiro** – Posto de Recrutamento do Corpo de Fuzileiros Navais no Rio de Janeiro – de segunda a sexta-feira, das 08:30 às 12:00 e de 13:30 às 16:00h, exceto nos feriados e dias de licença administrativa.  
Endereço: Av. Brasil nº 10.590 – Penha – Rio de Janeiro – RJ, CEP- 21012-350 – CEFAN – Tel: (21) 2101-0899; e
- **Internet** - [www.cpesfn.mar.mil.br](http://www.cpesfn.mar.mil.br)

### **Documentos Originais Necessários para Efetuar a Inscrição**

- Documento oficial de identificação, com fotografia: e
- CPF.

### **Tempo de Espera para Atendimento**

O tempo de atendimento presencial na regional – Ladário-MS é imediato.  
As ligações telefônicas são atendidas com rapidez/presteza e os e-mails recebidos são respondidos com brevidade/objetividade.

### **Condições de Limpeza e Conforto**

O posto de Recrutamento do CFN regional, em Ladário-MS, dispõe de instalações de atendimento com ar-condicionado, cadeiras e sanitários.  
As instalações sanitárias são de fácil acesso e mantidos os padrões de limpeza, gerando conforto e bem-estar aos seus usuários.

### **Reclamações e Sugestões**

O usuário pode apresentar sugestões e reclamações, utilizando os seguintes meios:

- **Telefone:** (21) 2101-0899 ou regional (67) 3234-1242 ou (67) 3234-1246;
- **Carta:** endereçada ao CPesFN – Fortaleza de São José s/nº, Ilha das Cobras – Centro, CEP: 20091-000, Rio de Janeiro, RJ; e  
Posto de Recrutamento – GptFNLa – Av. 14 de março, s/nº, Centro, CEP: 79370-000, Ladário-MS;
- **E-mail:** [concurso@cpesfn.mar.mil.br](mailto:concurso@cpesfn.mar.mil.br); ou o regional [ronaldo.dutra@marinha.mil.br](mailto:ronaldo.dutra@marinha.mil.br)
- **Pessoalmente:** no Posto de Recrutamento do CFN no Rio de Janeiro ou no posto de recrutamento e seleção regionais – Ladário-MS.

Todas as reclamações e sugestões recebidas pelo Posto de Recrutamento e Seleção do GptFNLa serão prontamente recebidas e enviadas ao CPesFN.

### **Compromisso e Padrão de Qualidade**

O Posto de Recrutamento e Seleção do GptFNLa se compromete a prestar atendimento claro, objetivo e cordial, envidando esforços para atender quaisquer demandas ou dúvidas dos candidatos.

### **SEGUNDO TEMPO - FORÇAS NO ESPORTE**

Convênio entre os Ministérios da Defesa e do Esporte, por intermédio de um termo de cooperação técnica, *com a finalidade de*: proporcionar atividades esportivas para a comunidade, priorizando crianças e jovens carentes, contribuindo para a melhoria da qualidade de vida, o acesso à prática esportiva educacional orientada, desenvolvimento e acompanhamento global dos beneficiários e a aproximação das Forças Armadas com a sociedade.

### **Serviços Prestados**

O projeto oferece modalidades esportivas educacionais, tais como: voleibol; basquetebol; atletismo; natação; futebol e futsal. Além das atividades esportivas, existe reforço escolar, reforço na alimentação e palestras de orientações sobre diversos temas. Não obstante, tal projeto acontece no contraturno escolar, para crianças e adolescentes nas faixas etárias dos 07 aos 18 anos de idade.

### **Procedimentos para o Atendimento**

Os responsáveis por crianças e adolescentes que se interessarem em participar do projeto devem procurar a secretaria do ProFEsp na Casa do Abrigo do Marinheiro em Ladário -CAMALA para buscar orientações e fazer o cadastramento no sistema.

### **Documentos Necessários**

- Identidade do responsável;
- CP do responsável e da criança/adolescente;
- Comprovante de residência;
- Comprovante de matrícula do estudante;
- Atestado médico apto do estudante para praticar esportes;
- Número do NIS;
- E-mail e número de contato; e
- Foto 3x4 do estudante.

### **Informações Adicionais**

Qualquer dúvida ou informações poderão ser tiradas pelo telefone (67) 3226 – ou mandar e-mail para o endereço [profespladario@gmail.com](mailto:profespladario@gmail.com)

### **Horário de Atendimento**

Segunda à sexta das 07:30 às 16:30.

## **Formas de Obtenção de Informações, reclamações e sugestões**

A secretaria dispõe de uma caixa de sugestões e reclamações. Além disso, qualquer reclamação poderá ser enviada por e-mail acima descrito e imediatamente serão apreciadas e tomadas as medidas cabíveis.

## **Condições de Limpeza e Conforto**

A secretaria do ProFEsp, na CAMALA em Ladário-MS, dispõe de instalações de atendimento com ar-condicionado, cadeiras e sanitários.

As instalações sanitárias são de fácil acesso e mantidos os padrões de limpeza, gerando conforto e bem-estar aos seus usuários.