



**ESOQ on-line**



**Pré-requisitos:**

- a) marítimo ou fluvial de categoria nível 5 ou superior;
  - b) nível médio concluído;
  - c) conhecimentos básicos de informática e acesso à internet por se tratar de curso on-line;
  - d) ter no mínimo 3 (três) meses de serviço embarcado em navios-tanque químico ou 1 (um) mês de estágio embarcado nesse mesmo tipo de navio na condição de extralotação com, pelo menos, 3 (três) operações de carga/descarga registradas no Livro de Registro de Estágio (LRE);
  - e) ter realizado o curso ECIA; e
  - f) ter realizado o curso EBPQ ou os descontinuados EFNT/EBAG/EBAP/EBAQ.
- OBS.: essa condição poderá ser atendida se o candidato apresentar o certificado do ESOP ou ESOG

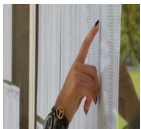

**Turmas Disponíveis em 2020**

<b>Turma</b>	<b>Inscrição</b>	<b>Realização</b>	<b>Semana de PE</b>	<b>Data-limite da PE</b>	<b>Vagas</b>
01/2020	27/07 a 26/08	28/09 a 04/12	30/11 a 04/12	04 / 01	50

PE – Prova Eletrônica – o aluno deverá realizar uma das avaliações presencialmente em alguma Capitania, Delegacia ou no CIAGA/CIABA.

O prazo máximo permitido para o aluno realizar a PE é definido pela “Data-limite da PE”. Caso o aluno não consiga realizar essa PE até a data limite, será atribuída zero em sua avaliação e sua situação final no curso será de reprovado por média.



### Documentação exigida:

- a) cópia da Caderneta de Inscrição e Registro (identificação do aquaviário com sua categoria e seus embarques);
- b) cópia da Identidade e CPF;
- c) cópia do certificado de conclusão do Ensino Médio;
- d) atestado de Saúde Ocupacional (ASO) dentro do prazo de validade;
- e) cópia do certificado do ECIA;
- f) cópia do certificado do EBPQ ou dos descontinuados EFNT/EBAG/EBAP/EBAQ;  
Obs.: Esse certificado pode ser substituído pelo ESOP ou ESOG.
- g) ficha de inscrição preenchida conforme [modelo](#) disponibilizado no *site*; e
- h) comprovante da taxa de inscrição, que pode ser emitida pelo *site*.



### Candidatos indicados por empresa

A empresa, estando em dia com a contribuição do Fundo de Desenvolvimento do Ensino Profissional Marítimo (FDEPM), deverá encaminhar a carta de indicação assinada pelo Chefe do Departamento de Recursos Humanos, conforme [modelo](#) disponibilizado no *site*, dentro do prazo de inscrição, à Divisão de Inscrição.



### Endereço de entrega dos documentos

Os documentos exigidos deverão ser entregues ou enviados, em envelope único, no ou para o endereço abaixo, contendo a identificação do curso e turma pretendida, dentro do período de inscrição.

Centro de Instrução Almirante Graça Aranha – CIAGA  
Av. Brasil, 9020 – Olaria – 21030-001 – Rio de Janeiro – RJ  
A\C Divisão de Inscrição  
Nome do Curso / Identificação da Turma



### Distribuição das Vagas:

15% para alunos matriculados no curso APMA;  
65% para candidatos indicados por empresas; e  
20% para candidatos avulsos.



### Critérios de desempate:

- 1º) prioridade da empresa, quando for o caso;
- 2º) embarque contando até o 1º dia de inscrição, dando-se preferência aquele que tem mais tempo; e
- 3º) idade, dando-se preferência ao de idade mais elevada.



## Taxa de Inscrição

Os serviços prestados pelo CIAGA, no que se refere à inscrição em cursos, serão cobrados por meio da Guia de Recolhimento da União – GRU, conforme a Tabela de Indenizações prevista no Anexo “E” da portaria 07, de 28/01/2009 da Diretoria de Portos e Costas (DPC). Essa guia deverá ser preenchida e impressa através no *site* da DPC, no *link* “[GRU/DARF](#)”.

Após clicar no *link* acima, aparecerá a seguinte imagem:

### Atenção

- A Guia de Recolhimento só poderá ser paga após **UM DIA ÚTIL** a partir da data de emissão.
- Guarde o recibo do pagamento, em anexo à Guia de Recolhimento.
- A Guia de Recolhimento é compensada **EM ATÉ QUATRO DIAS ÚTEIS** após seu pagamento.
- **VERIFIQUE A COMPENSAÇÃO DO PAGAMENTO** no endereço eletrônico <http://www.dpc.mar.mil.br/comprovante-de-pagamento-de-gru>

### Avisos

- Para imprimir a GRU usando o navegador da Microsoft, Internet Explorer (IE), verifique se o seu Windows possui todas as atualizações necessárias.
- A GRU é melhor impressa usando o FireFox.
- Para visualizar a GRU é necessário ter instalado em sua máquina o Adobe Acrobat Reader na versão 6 ou superior.
- Se a sua máquina possuir o Adobe Acrobat Professional instalado poderá apresentar problemas para visualizar este documento.

Li e concordo com as condições acima.

Continuar

Voltar

Leia as instruções, selecione o quadrado ao lado do “Li e concordo com as condições acima” e depois clique no botão “Continuar”. Preencha os campos conforme modelo a seguir:

Organização Militar (Local para realização do serviço)

CENTRO DE INSTRUÇÃO ALMIRANTE GRAÇA ARANHA

Categoria

AQUAVIÁRIO

Tipo de Serviço

SERVICOS EDUCACIONAIS

Serviço

Item de serviço

INSCRICAO EM CURSOS DO EPM ( R\$ 8.00 )

Solicitante

Tipo de Documento

CPF

Nº Documento

Nome Completo ou Razão Social

Telefone Celular

Email

Sexo

Masculino

Feminino

CEP

Endereço

Nº

Complemento

Bairro

Município

UF

Gerar boleto

Limpar dados

Voltar



## Divulgação dos selecionados

A relação dos candidatos selecionados e reservas será divulgada no *site* do CIAGA, no quadro de avisos (convocação de candidatos dos cursos), na semana anterior ao início do curso.



## Confirmação da matrícula no curso

O aluno selecionado receberá um *e-mail* no primeiro dia do curso contendo as instruções de acesso ao Ambiente Virtual de Aprendizagem (AVA). A matrícula **somente será confirmada** após o primeiro acesso ao curso. O candidato terá apenas 1 (uma) semana para realizar esse primeiro acesso. Caso contrário, terá sua vaga disponibilizada para o candidato reserva.

Caso o aluno não receba o e-mail com as instruções, deve entrar em contato urgente com o Centro de Ensino a Distância, pelo telefone (21) 3505-3251 ou pelo *e-mail* [andre.mourilhe@marinha.mil.br](mailto:andre.mourilhe@marinha.mil.br), no prazo máximo de 1 (uma) semana após o início do curso.



## Reclassificação de alunos reservas

Será realizada a reclassificação, caso haja desistência de candidatos ou falta de acesso na primeira semana do curso, sendo convocados os candidatos reservas. Esses serão chamados pelo *e-mail* informado no momento da inscrição, na segunda semana após o início do curso.



## Dúvidas sobre o processo de Inscrição e seleção

Para esclarecer qualquer dúvida sobre o processo de inscrição ou seleção, o candidato deve procurar a Divisão de Inscrição do CIAGA na av. Brasil, 9020 – Olaria – Rio de Janeiro – RJ, ou entrar em contato por telefone (21) 3505-3128 ou por *e-mail* ([ciaga.cursos@marinha.mil.br](mailto:ciaga.cursos@marinha.mil.br)).